

www.zetton.co.jp

zetton
inc.

街への想い

2011・3・11

はじめて目にした光景。街が消えた。

今まで私達が想像していたものより
遥かに大きな災害が街を襲い、
そして街を呑み込み、跡形もなく攫っていった。
被災地以外の街からも人影が消え、
そして暗闇が続いた。

改めて想う、街の大切さ。
自分が生まれた街、育った街、生活している街、
思い出の街…人は街に生きる。街で出会う。

私達がこれまでも、そしてこれからも
大事にしていく事“人と街”

「店づくりは人づくり」「店づくりは街づくり」

さらなる強い想いで、
飲食を通じた人づくり街づくりに
ゼットンに向かっていきます。

代表取締役社長 **稲本 健一**



PUBLIC
CHANGE & CONTINUATION

SUCCESSING THE HISTORY

歴史を引き継ぐ仕事

■「飲食」で魅せる新たな価値の創出

美術館や空港、街のシンボルである電波塔といった公共施設は、文化・歴史を伝承したり、日々の生活の利便性を向上したりと多くの魅力を持っています。しかしながら、そんな魅力をたくさん持っている公共施設が、時代と共にその輝きを風化させたり、失ったりしているのも事実です。当社は従来、公共施設の付帯施設であった飲食店を集客施設として考え、公共施設全体を「食」という側面から活性化しようと公共施設開発事業に取り組んでいます。

2004年に手掛けた徳川園やTHE ORCHID ROOMを皮切りに、名古屋のテレビ塔のリニューアルや大阪中之島公園の再開発等、2011年4月時点までに10以上のプロ

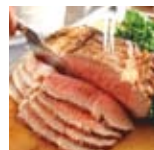

ジェクトを行ってきています。中でも、かつて世界一高い灯台として知られた横浜マリンタワーをレストランやホールスペースとして生まれ変わらせるプロジェクトは現時点におけるゼットン公共事業開発の集大成と呼べる成功事例だと考えております。

■施設が持つ潜在的な魅力を最大限に引き出す

再開発後もプライダル事業を展開したり、ビアガーデンを開催したりと施設のみならず、地域の活性化につながるよう努力を続けています。今後も自治体などが運営する公共施設、美術館・博物館等の文化施設、あるいは空港や駅などの公共交通機関にまつわる施設の開発を当社の重要な事業の柱の一つと位置づけ、今後も積極的に取り組んで参ります。

2012年春にはリニューアル中の東京都美術館内に、3つの飲食店舗をオープンさせます。上野の森にゼットンの息吹が目覚めるのも間近です。



ALOHA TABLE
CHANGE & CONTINUATION

REAL HAWAIIAN SPIRITS

本物のハワイ

■「カジュアルリッチ」という新しい価値観

まだ先行きの見えない不況の時代。そんな時代だから、普段着の自分でありながら、心はリッチでありたいという価値観が芽生えています。日本人にとって最も身近な外国の一つであるハワイは、本質的にカジュアルリッチな生活スタイル・文化なのです。見た目はカジュアルでも気持ちはリッチになれる、そんなハワイの魅力を日本でも表現できないかと考え立ち上げたのが Aloha Table というハワイアンを展開するブランドです。ハワイの中心地・オアフ島のワイキキに本店を置き、本物のハワイを追求し続けています。



06



■リアルなハワイの食や文化を発信します

これからの飲食店は、お酒を飲む夜のシーンで使えるというだけでは不十分。カジュアルリッチを提供するハワイアンのお店は、お酒に合う料理はもちろんのこと、ロコモコ等の食事メニューから、マラサダやパンケーキ

イを伝える

に代表されるスイーツ、コナコーヒーやトロピカルフルーツジュース等のカフェメニューに至るまで、様々なシーンや用途に対応できるメニューを取りそろえています。また、ウッド調で落ち着いたインテリアやスタッフのおもてなしの笑顔で心から満足いただける空間を提供しています。

今後もより多くのお客様にカジュアルリッチな体験をしていただけるようハワイの空気の一部を伝えることを追求し続けます。



※2011年5月現在の出店状況:Aloha Tableはワイキキの本店をはじめとして、国内外で18店舗(直営:15店舗・FC:3店舗)を展開しており、マラサダの販売ブランドであるGood Days Malasadaや、夏季限定のピアガーデン等を含めると、20以上のプロジェクトを展開中です。2011年にはアジア進出1号店として韓国ソウルにも出店。

07



GLOBALISM
CHANGE & CONTINUATION

FLY TO THE WORLD

世界のステージを拓く

■日本の街づくりから世界の街づくりへ

日本の外食産業は世界で最高レベル。「おもてなし」の心で提供されるサービスもきめ細やかかつ丁寧で、どんな国の料理でも日本で出されるものはクオリティーが高い。そんな日本の外食産業だからこそ、海外に輸出できると信じています。

近年では世界的に日本食に対する興味や意識が高まっていることもあり、当社では今後の成長戦略の一つとして、海外展開という軸に可能性を見出しています。出店や店舗の取得だけでなく、コンサルティングなどを含め、日本の質の良いサービスと食文化を世界に広めることを目指します。



08



■最高の食とサービスを世界へ発信

当社は日本における業態開発や運営のノウハウを活かし、2007年にアジア・オセアニア進出の旗艦店として「OCEAN ROOM」という日本食のレストランをオーストラリア・シドニーに出店。和食の技とオーストラリアの食材を融合し、日本で提供している質の高いサービスを提供することにより、食を通じて日本の良さをお客様に感じていただける努力を続けています。

また、ワイキキに本店を置くハワイアン・ブランド「Aloha Table」は2011年に韓国への進出を果たしたことにより、業態・サービスの輸出という新たな一歩を踏み出しました。



09



店づくりは 街づくり

当社は、「店づくりは街づくり」という基本理念のもと
飲食を通して街の活性化、新しい文化の醸成に貢献するべく
「公共施設開発事業」及び「商業店舗開発事業」を
戦略事業として推し進めています。

■公共施設開発事業

文化・歴史の伝承や利便性の向上などを通じて、人々の生活を豊かに
してくれている美術館や公園等の公共施設。当社グループではレスト
ランを目当てに公共施設が利用していただけるよう、飲食という側面
から公共施設の開発・再開発に取り組んでいます。

■商業店舗開発事業

地域・街が異なれば、住む人や働く人が異なり、レストランの利用の仕
方や過ごし方が異なるという考えから、当社グループは設立以来、
一つとして同じ店を作らないという方針で新しい店舗ブランドを開
発してまいりました。今後も引き続き、出店する地域の人々や立地の
特性に合わせた店舗の開発・再開発を行っていくことにより、常に
変化する顧客ニーズに対応し、長く愛される店づくりを目指します。

■プランニング&コンサルティング

企業や店舗のロゴデザインなどグラフィックデザインの企画・製作を
行うほか、公共施設や商業施設、飲食店舗などのコンサルティング、
内装デザインなどを行っております。

■ブライダル事業

公共施設開発の一環として、施設の持つ歴史や持続性を最大限に活
かす Heritage Bridal Collection というブライダル事業を展開して
おります。歴史ある建物に親子の歴史を刻んでいただける、そんな素
敵なウェディングを当社では提供しております。

■ハワイアン事業

「Aloha Table」としてハワイアンブランドを展開。カフェ、ダイニング、
バー、テイクアウトと様々な業態で、ハワイの空気感を伝える店舗を開
発しております。ワイキキに本店を構え、2010年からはFC展開も開始し
ており、アジア進出1号店として韓国ソウルにも店舗展開しております。

New Shop



“R” RIVERSIDE GRILL & BEER GARDEN

2010年6月24日、大阪の中之島公園内のバラ園にオープンテラス形式のビアレストランをオープンしました。大阪府が実施した「中之島公園再整備計画」におけるレストラン事業。水を感じ、水とともに生きる癒しの空間で、花や草木に包まれた水都大阪の美しさを感じるカジュアルリッチなカフェレストラン。

■住所 大阪府大阪市北区中之島 1丁目 中之島公園内 ■営業時間 16:00～23:00 (6月末～12月末)
■TEL 06-6202-0112 ■定休日 無休



gindachi

2010年6月18日、東京・銀座にある「Ginza Lobby/銀座ロビー」の1階に、お気軽・立ち飲みワインバーをオープンしました。世界のワインを豊富に取り揃えたスタンディング・バー。ワイン片手に彩りのタパスや、いろんな肉や野菜をじっくり煮込んだ北イタリアの郷土料理“ボリート”をおでん感覚でお召し上がりください。

■住所 東京都中央区銀座2-7-7 ■営業時間 16:00～翌3:00
■TEL 03-3538-5322 ■定休日 日曜日・祝日

New Shop

2010年5月22日、株式会社バルスとの共同事業で東京・南青山にオープンした“AOYAMA Francfranc 1F”に、インショップ3店舗を同時オープンしました。青山通りに面したエントランスに2店舗並び、青山通り沿いにはオープンエアを満喫できるテラス席もあり、爽やかな風を感じながら、贅沢なひと時をお過ごしいただけます。Francfrancでのショッピングと合わせてお楽しみください。

■住所 東京都港区南青山3-11-13 ■定休日 無休
Francfranc Village 1F



PACIFIC COAST HOUSE

森田恭通氏が手掛けたシック＆モダンな空間で楽しむL.A.テイストのデリ&カフェ。彩りの惣菜からサラダ、パスタ、スイーツも充実。

■TEL 03-6438-9917
■営業時間 11:00～22:00



Good Days Malasada

ハワイで人気のハワイアン・ドーナツ“マラスダ”のショップ。Aloha Tableワイキキで培ったスイートな味をお召し上がりください。

■TEL 03-6438-9917
■営業時間 11:00～18:00



AOTAKO

アツアツ・トロトロのタコやきを、青山の空の下で味わうタコ焼きスタンド。あっさりだし醤油か、定番のソース味でお楽しみください。

■TEL 03-6438-9927
■営業時間 11:00～23:00

New Shop



M&L Aloha Table Hawaiian Eats

2010年6月11日、「ZETTON ebisu」(東京・恵比寿)のリニューアルを行い、ハワイアン・カフェ & ダイニングをオープン。心地よい風を感じながら、テラスでゆったりハワイ時間をお過ごしください。

- 住所 東京都渋谷区広尾 1-1-33 SPCJAPAN BLDG1F
- 営業時間 11:30～24:00
- 定休日 金・土・祝前～翌3:00 不定休
- TEL 03-5774-1917



LUAAU Aloha Table with Gala Banquet

2010年7月10日、「zetton ODEON」(名古屋)のリニューアルを行い、ハワイアン・カフェ & ダイニングとして生まれ変わりました。ランチやカフェ・パーティー等、時間帯を問わず様々な使い方が出来ます。

- 住所 愛知県名古屋市中区栄 3-12-23 zetton BLDG 1-4F
- 営業時間 11:30～24:00
- 定休日 金・土・祝前～翌3:00 不定休
- TEL 052-243-2777



MANOA Aloha Table

2010年3月19日、みなとみらい地区の玄関口・横浜市桜木町駅前、TOC大型ショッピングタウン コレットマーレ 1Fに、ハワイアン・カフェ・バー & ダイニングをオープンしました。

- 住所 神奈川県横浜市中区桜木町 1-1-7 Colette・Mare みなとみらい 1F
- 営業時間 11:00～23:00
- 定休日 無休
- TEL 045-664-7110

New Shop



Aloha Table Hawaiian Deli

2010年9月21日、吉祥寺駅前のショッピングタウン「アトレ吉祥寺」に、テイクアウトも出来るカジュアルハワイアンをオープンしました。吉祥寺駅直結の好立地店舗です。

- 住所 東京都武蔵野市吉祥寺南町 1-1-24 アトレ吉祥寺 B1F
- 営業時間 10:00～22:00
- 定休日 不定休
- TEL 0422-22-1654

Aloha Table FC



学芸大学駅前店

駅近の住宅街にある穴場ハワイ空間。ママ会・誕生日会様々な場面でハワイアンをお楽しみください。

- 住所 東京都目黒区鷹番 3-18-7
- TEL 03-3716-2811
- 営業時間 11:30～23:00
- 定休日 金～日・祝～24:00 年末年始



銀座コリドー街店

賑わう銀座に大人のハワイアンがオープン。アロハカクテルなど、お酒好きには嬉しいアルコール類が充実。

- 住所 東京都中央区銀座 7-108 銀座コリドー街
- TEL 03-5537-5222
- 営業時間 11:30～23:30
- 定休日 日曜日

店づくりは 人づくり

店を開発・運営することで、人を磨き続け、
プロフェッショナルを育てる。それがゼットンの使命である。
時代が移り変わるなかで、店は進化を続けていく。
お客様のニーズに応える努力を続け、店が時を刻むことで、
そこで働く人もまた磨かれていく。人は人に磨かれる。
人に触発され、誰かのために行動してはじめて
心から学ぶことができる。店づくりを通じて、
私たちは日々お客様から多くのことを学ぶ。
さらに、若手スタッフはベテランから技や知恵を学び、
ベテランもまた若手からさまざまな刺激を受け、
自らを磨いていく。世代に関わりなく、
相手の個性を尊重しあうことで、人が人を育てる。
店づくりは、私たちに多くの教材を与えてくれる。
今、あらためて思う。「店づくりは人づくりでもある」と。
ゼットンはこれからも、店づくりを通じて、
ホスピタリティの心に長けた
プロフェッショナルを育て続けていく。



株式会社ゼットン 店舗一覧

THE ORCHID ROOM Conservatory & Terrace [カジュアル・フレンチレストラン/ウェディング] 愛知県名古屋市中区大須 4-4-1 ランの館 2F TEL:052-269-1919
ガーデンレストラン徳川園 [フレンチレストラン/ウェディング] 愛知県名古屋市中区徳川町 1001 TEL:052-932-7887
ZETTON CAFÉ & EATS [カフェ] 愛知県常滑市セントレア 1-1 旅客ターミナル 4F TEL:0569-38-8228
三井記念美術館 MUSEUM CAFÉ [カフェ] 東京都中央区日本橋室町 2-1-1 三井本館 7F TEL:03-3548-1050
THE TOWER RESTAURANT NAGOYA [レストラン/ウェディング] 愛知県名古屋市中区錦 3-6-15 名古屋 TV 塔 4F TEL:052-951-3505
GARLANDS [レストラン/ウェディング] 愛知県一宮市大和町馬引字郷東 28-1 TEL:0586-47-7080
金山ソウル [コリアンレストラン] 愛知県名古屋市中区金山 1-17-1 アスナル金山 3F TEL:052-339-0021
forty three [レストラン/ウェディング] 岐阜県岐阜市橋本町 2-52 岐阜シティ・タワー 43 43F TEL:058-265-7577
THE TOWER RESTAURANT YOKOHAMA [レストラン/ウェディング] 神奈川県横浜市中区山下町 15 横浜マリンタワー 4F TEL:045-263-8117
THE BUND [カフェ & ダイニング] 神奈川県横浜市中区山下町 15 横浜マリンタワー 1F TEL:045-263-8115
mizumachi bar [バー] 神奈川県横浜市中区山下町 15 横浜マリンタワー 1F TEL:045-263-8116
“R” RIVERSIDE GRILL & BEER GARDEN [ビアガーデン] 大阪府大阪市北区中之島 1 中之島公園バラ園内 TEL:06-6202-0112

ギンザ呑舌 [ジャパニーズダイニング] 東京都中央区銀座 5-14-15 ギンザ・ゼットンビル TEL:03-5148-3600
Cabaret, [バー] 東京都中央区銀座 5-14-15 ギンザ・ゼットンビル B1F TEL:03-5148-3601
麴屋町三条 [京和食] 京都府京都市中京区麴屋町通三条上ル東側 TEL:075-241-1100
猪口猪口 [蕎麦居酒屋] 愛知県名古屋市中村区名駅 3-26-1 TEL:052-533-3003
銀座ロビー [トラディショナルジャパニーズ・レストラン] 東京都中央区銀座 2-7-7 TEL:03-3538-5322
shiokara [バー] 東京都中央区銀座 2-7-7 銀座ロビー B1F TEL:03-3538-5323
gindachi [スタンディングワインバー] 東京都中央区銀座 2-7-7 TEL:03-3538-5322
神南軒 [トラディショナルジャパニーズ・レストラン] 東京都渋谷区神南 1-20-5 Navi Shibuya 9F TEL:03-5784-4455
orange [シャンパン・ビストロ] 東京都港区赤坂 9-7-1 東京ミッドタウンイースト 1F TEL:03-5413-3600
チカニシキ [和食/バー] 愛知県名古屋市中区錦 3-18-18 マシロサカエビル B1F TEL:052-957-2799
食堂BAR カスミガセキ [食堂バー] 東京都千代田区霞が関 3-2-6 東京倶楽部ビルディング 霞ダイニング 2F TEL:03-3501-0877
grigio la tavola [カジュアルイタリアン・レストラン] 東京都港区赤坂 5-3-1 赤坂 Biz タワー 1F TEL:03-5545-6885
b&r [シガー & ワインバー] 東京都港区赤坂 5-3-1 赤坂 Biz タワー 1F TEL:03-5545-6887
ニホンバシイチノイチノイチ [ジャパニーズバー & ダイニング] 東京都中央区日本橋 1-1-1 国分ビルディング 1F TEL:03-3516-3111
A&P with terrace [アジア & パシフィックキューズ・レストラン] 神奈川県横浜市中区南幸 1-3-1 横浜モアーズ 9F TEL:045-328-3340
六七 [バー] 東京都港区六本木 TEL:03-6438-9915

Zetton Ocean Room PTY.LTD.

OCEAN ROOM [シーフードレストラン]
Bay4-Ground Level, Overseas Passenger Terminal,
Circular Quay West, The Rocks, Sydney NSW 2000 Australia TEL:612-9252-9585

ZETTON, INC.

Aloha Table Waikiki [ハワイアンカフェ & ダイナー]
2238 Lau'ula St, 2nd Floor, Honolulu, Hawaii 96815 USA TEL:808-922-2221

株式会社アロハテーブル 店舗一覧

Aloha Table Daikanyama Forest [ハワイアンカフェ & ダイナー] 東京都渋谷区猿樂町 17-10 アスロニアヴィレッジ 1F TEL:03-5456-7033
Aloha Table Kau Kau Korner [ハワイアンカフェ & ダイナー] 東京都豊島区西池袋 3-28-14 Echika 池袋 TEL:03-5956-3060
Aloha Table Hawaiian Bar [ハワイアンカフェ & ダイナー] 東京都港区赤坂 1-7-1 赤坂榎坂森ビル 1F TEL:03-6229-1732
Aloha Table Hawaiian Deli [ハワイアンデリ] 東京都武蔵野市吉祥寺 1-1-24 アトレ吉祥寺 B1F TEL:0422-22-1654
Good Days Malasada 吉祥寺店 [マラサダスタンド] 東京都武蔵野市吉祥寺 1-1-24 アトレ吉祥寺 B1F TEL:0422-22-1654
Good Days Malasada 青山店 [マラサダスタンド] 東京都港区南青山 3-11-13 Francfranc Village 内 TEL:03-6438-9917
PACIFIC COAST HOUSE [カフェ & ダイニング] 東京都港区南青山 3-11-13 Francfranc Village 内 TEL:03-6438-9917
AOTAKO [タコヤキスタンド] 東京都港区南青山 3-11-13 Francfranc Village 内 TEL:03-6438-9927
M&L Aloha Table [ハワイアンカフェバー & ダイニング] 東京都渋谷区広尾 1-1-33 SPCJAPAN ビル 1F TEL:03-5774-1917
Lānai Hawaiian Natural Dishes [ハワイアンカフェ & レストラン] 埼玉県さいたま市大宮区錦町 630 ルミネ大宮店ルミネ 2 4F TEL:048-658-0575
Aloha Table Ocean Breeze [ハワイアンカフェ & レストラン] 神奈川県横浜市中区金港町 1-10 横浜ベイクオター 4F TEL:045-450-7356
MANOA Aloha Table [ハワイアンカフェバー & ダイニング] 神奈川県横浜市中区桜木町 1-1-7 Colette・Mare みなとみらい 1F TEL:045-664-7110
LUAU Aloha Table with Gala Banquet [ハワイアンダイニング] 愛知県名古屋市中区栄 3-12-23 zetton BLDG.1-4F TEL:052-245-2777
Aloha Table Cafe & Cocktails [ハワイアンカフェ & ダイナー] 愛知県名古屋市中区金山 1-17-1 アスナル金山 1F TEL:052-339-0015
Pā'INA Aloha Table [ハワイアンカフェ & レストラン] 愛知県名古屋市中村区名駅 3-17-19 TEL:052-589-3900
Aloha Table Hawaiian Sweets & Foods [ハワイアンカフェ] 愛知県名古屋市中村区名駅 1-2-1 名鉄百貨店本店メルサ館 B1F TEL:052-569-5330
Aloha Table Hawaiian Diner [ハワイアンカフェ & ダイナー] 愛知県豊橋市駅前大通 1-55 COCOLA FRONT GARDEN SITE 1F TEL:0532-57-3977

直営店舗

FC店舗

Aloha Table 学芸大学駅前店 [ハワイアンカフェ & ダイナー] 東京都目黒区鷹番 3-18-7 HOUSE Nob 1F TEL:03-3716-2811
Aloha Table 銀座コリドー街店 [ハワイアンカフェ & ダイナー] 東京都中央区銀座 7-108 銀座コリドー街 1F TEL:03-5537-5222

株主メモ

2011年5月26日現在

事業年度 毎年3月1日から翌年2月末日まで
株主確定基準日 (1) 定時株主総会 2月末日
(2) 期末配当 2月末日
(3) 中間配当を実施する場合 8月31日

定時株主総会 毎事業年度終了日から3ヶ月以内
公告方法 電子公告により行います。

公告掲載 URL <http://zetton.co.jp>

※ただし、事故その他やむを得ない事由によって電子公告による公告をすることができない場合は、日本経済新聞に掲載いたします。

株主名簿管理人 三菱UFJ信託銀行株式会社
同事務取扱場所 〒100-8212 東京都千代田区丸の内1-4-5
三菱UFJ信託銀行株式会社 証券代行部

郵便物送付先
お問い合わせ先 〒137-8081 東京都江東区東砂7-10-11
三菱UFJ信託銀行株式会社 証券代行部
TEL:0120-232-711 (フリーダイヤル)

上場金融商品取引所 名古屋証券取引所 セントレックス
証券コード 3057

【ご注意】特別口座に記録された株式に関する各種お手続きにつきましては、日本証券代
行が口座管理機関となっておりますので、下記の特別口座管理人にお問い合わせください。

特別口座管理機関 日本証券代行株式会社
連絡先 〒137-8650 東京都江東区塩浜2-8-18
日本証券代行株式会社 代理人
TEL:0120-707-843 (フリーダイヤル)

同取次窓口 日本証券代行株式会社 全国各支店

株主分布

2011年2月28日現在

発行済株式数
38,727株

総株主数
2,886名

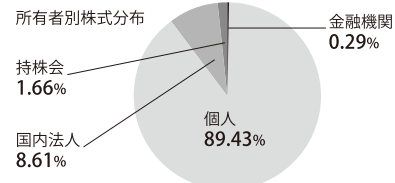

会社概要

2011年5月26日現在

会社名 株式会社ゼットン
設立年月日 1995年10月26日
本社所在地 東京都渋谷区恵比寿西2-20-3
名古屋オフィス 愛知県名古屋市中区栄3-12-23
資本金 330,890千円

役員
代表取締役社長 稲本 健一
取締役副社長 鈴木 伸典
専務取締役 梶田 知嗣
取締役 内山 昭
取締役 坂井 朗
執行役員 山本 明弘
常勤監査役 山中 忠
監査役 浅野 哲司
社外監査役 石田 晴彦
社外監査役 丹羽 喜裕

事業内容 公共施設開発事業
商業店舗開発事業
プランニング&コンサルティング事業

URL <http://www.zetton.co.jp>

ANNUAL REVIEW FY2011

2010.3.31-2011.2.28

業績の推移

当連結会計年度の当社グループは、「横浜マリントワー」の収益力強化、ハワイアンブランド「Aloha Table」及び期間限定店舗の積極展開、また全社的なコスト低減に注力し、増収増益となりました。平成21年5月に新店した「横浜マリントワー」は、当連結会計年度において通期で業績に寄与し、出店コストを抑え投資対効果を高めた「Aloha Table」及び期間限定店舗の積極展開は、出店初年度から収益に貢献いたしました。海外店舗につきましては、オーストラリア店舗でリニューアル効果によって売上高が大幅に改善し、ハワイ店舗ではコンセプトやメニューの変更により売上高が伸張いたしました。また、共同購買による仕入コストの削減、店舗運営コストや本部経費の低減に取り組み、収益性の改善に努めました。この結果、当連結会計年度の業績は、売上高6,371百万円、営業利益200百万円、経常利益183百万円、当期純利益は102百万円となり、過去最高益を達成いたしました。

連結売上高 [単価:百万円]



連結経常利益 [単価:百万円]

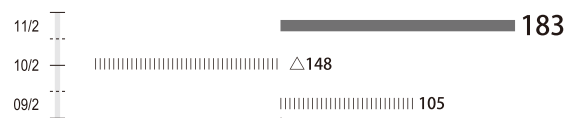

連結当期純利益 [単価:百万円]



連結総資産額 [単価:百万円]



連結純資産額 [単価:百万円]



連結貸借対照表

[単価:百万円]

科目	2010年2月期	2011年2月期
資産の部		
流動資産	722	674
有形固定資産	1,715	1,660
無形固定資産	39	28
投資その他の資産	426	413
資産合計	2,904	2,776
負債の部		
流動負債	1,174	1,130
固定負債	1,316	1,123
負債合計	2,491	2,253
純資産の部		
資本金	330	330
資本剰余金	253	253
利益剰余金	△126	△23
為替換算調整勘定	△44	△36
純資産合計	413	523
負債純資産合計	2,904	2,776

連結損益計算書

[単価:百万円]

科目	2010年2月期	2011年2月期
売上高	5,902	6,371
売上原価	1,741	1,875
売上総利益	4,161	4,495
販売費及び一般管理費	4,296	4,295
営業利益又は営業損失(△)	△135	200
営業外収益	26	21
営業外費用	40	39
特別利益	4	15
特別損失	204	1
税金等調整前当期純利益又は税金等調整前当期純損失(△)	△348	197
法人税、住民税及び事業税	5	70
法人税等調整額	△96	23
当期純利益又は当期純損失(△)	△256	102

連結キャッシュ・フロー計算書

[単価:百万円]

科目	2010年2月期	2011年2月期
営業活動によるキャッシュ・フロー	192	389
投資活動によるキャッシュ・フロー	△668	△168
財務活動によるキャッシュ・フロー	674	△285
現金及び現金同等物の増減額	191	△61
現金及び現金同等物の期首残高	281	472
現金及び現金同等物の期末残高	472	410

株式会社ゼットン 連結子会社一覧

名称	Zetton Ocean Room PTY.LTD.	ZETTON, INC.	株式会社アロハテーブル
設立	平成19年3月30日	平成20年10月17日	平成22年1月15日
住所	Bay4-Ground Level, Overseas Passenger Terminal, Circular Quay West, The Rocks, Sydney NSW 2000 Australia	2238 Lau'ula St, 2nd Floor, Honolulu, Hawaii 96815 USA	東京都渋谷区恵比寿西2-20-3
資本金	1,990千豪ドル	1千米ドル	1,000万円
主要な事業内容	オーストラリアシドニーにおける「OCEAN ROOM」の運営	ハワイワイキキにおける「Aloha Table Waikiki」の運営	飲食店の経営及びフランチャイズシステムによる飲食店チェーン本部の経営

株主優待制度



毎年2月末日の株主名簿に記載された株主様を対象として、株主優待制度を実施しております。所有株式数に応じてお食事優待券と、全株主様に当社が出店しております下記公共施設の入場券(各1枚)を贈呈しております。なお、「名古屋テレビ塔(展望階)」入場券引換券の有効期限は、平成23年12月末日となっております。

[お食事優待券]

所有株式数	優待内容
1株以上3株未満	2,000円相当のお食事優待券(1,000円相当券×2枚)
3株以上5株未満	6,000円相当のお食事優待券(1,000円相当券×6枚)
5株以上	12,000円相当のお食事優待券(1,000円相当券×12枚)

※お食事優待券は、全日ご利用頂けます。なお、ご利用期間は平成23年5月31日までとなります。

[公共施設入場券]

所有株式数	優待内容
1株以上	「徳川園」入場券引換券 300円相当
	「徳川美術館」入場券引換券 1,200円相当
	「名古屋テレビ塔(展望階)」入場券 600円相当
	「ランの館」入場券 700円相当
	「横浜マリントワー(展望階)」入場券 750円相当